Mars 2024

Année olympique : lettre d'info USEP olympique numéro 8

Nous voici bientôt au printemps, saison du renouveau et de l'Avenir. Et il est temps de parler d'avenir : en cette année 2024, année olympique, vont avoir lieu les élections dans toutes les fédérations sportives dont la nôtre, l'USEP. Le comité directeur de votre USEP du Loiret va être grandement renouvelé puisque plusieurs des membres du bureau ne renouvelleront pas leur mandat. Alors, si vous voulez continuer à ce que vos élèves puissent bénéficier des rencontres et des manifestations USEPiennes, il va falloir vous mobiliser ! Pour que l'USEP perdure, il faut des dirigeants à la tête de votre association : alors, réfléchissez-y dès maintenant pour qu'en novembre prochain, vous puissiez élire à la tête de votre association USEP du Loiret des militantes et des militants qui sauront lui donner sang neuf et avenir !

Discrisport 2024

Comme chaque année, l'USEP du Loiret est investie dans la lutte contre les disciminations.
L'équipe départementale de l'USEP du Loiret a voyagé dans les écoles du département du 5 au 21 février pour faire vivre aux enfants plusieurs ateliers autour du handicap, du racisme, du sexisme et du vivre ensemble.
Au total, 169 classes, soit environ 3 569 enfants, ont participé à nos activités !
Un grand merci à toutes les écoles et aux étudiants FORMASAT pour leur aide !

Journée handisport à Ingrannes

Nous nous sommes rendus dans l'école d'Ingrannes pour réaliser une journée autour du handisport. Plusieurs ateliers sportifs ont été mis en place lors de cette rencontre, notamment de la boccia, du torball ou encore un parcours en fauteuil; mais aussi des ateliers autour de la langue des signes et du Braille.

Jouer

Apprendre

Partager

Découvrir

Grandir

Prim'Sport

Du 26 février au 1er mars, une partie de l'équipe du comité départemental USEP s'est rendue à Fay aux Loges pour animer des ateliers sportifs : floorball, judo, badminton, step, vincepong, dodgeballl, breakdance et cannes artistiques.
Une semaine bien sportive pour les enfants !

Rencontres inclusives

Le mercredi 7 février, l'Institut Régional des Jeunes Sourds a organisé une rencontre inclusive avec deux joueurs de L'USO football club (Kévin Fortuné et Nicolas Saint-Ruf) qui se sont prêtés au jeu des questions réponses devant 80 jeunes des IME du département.
Après les questions, les deux footballeurs ont signé des dédicaces et ont posé pour des photos souvenirs.

Séminaire USEP Régionale

Les mardi 13 et mercredi 14 février derniers, une partie de l'équipe départementale de l'USEP s'est rendue au CRJS de Blois pour un temps de Séminaire Régional avec les collègues des autres départements.
Nous avons évoqué nos actions "P'tit Reporter" avec le CLEMI qui nous a donné différents outils pour moderniser cette opération nationale.
Le mercredi nous avons été rejoints par quelques élus pour discuter de l'avenir de l'USEP après les Jeux Olympiques et Paralympiques et de l'héritage que nous allons laissé à nos Usepiens.
Un super temps d'échange passé avec nos camarades.

Jouer

Apprendre

Partager

Découvrir

Grandir

Assemblée Générale Financière

L'assemblée générale financière de l'USEP du Loiret aura lieu le mercredi 27 mars 2024 à la Ligue de l'enseignement du Loiret à partir de 18h30.

Pour celles et ceux qui ne peuvent pas se déplacer, vous pourrez y participer via ce lien.

SOS L'USEP recherche ses futurs élus

Qui dit année olympique dit changement de bureau de l'USEP du Loiret. Nos grands ténors de l'USEP que sont Véronique BURY, présidente, Philippe DERRIEN, trésorier et André CHWALCZYNSKI, secrétaire, ont décidé de passer le pouvoir.

Nous sommes donc à la recherche de personnes pour notre Comité Directeur ! Le rôle d'élu à pour but de faire vivre le comité départemental de l'USEP en accompagnant les salariés sur différents projets et sur la gestion globale de la structure.

Si cela vous intéresse, vous pouvez envoyer un mail à : delegation@usep45.com

Cross de secteur

La saison des cross de secteur est ouverte ! Comme vous le savez sûrement, pour participer au Challenge Jean Joudiou, il faut que les enfants se qualifient sur les Cross de secteur.

- 15 mars : Dordives
- 22 mars : Saint-Jean-de-Braye (Parc des longues allées)
- 26 mars : Amilly
- 27 mars : La Ferté-Saint-Aubin
- 27 mars : Orléans La Source
- 27 mars : Saint-Hillaire-Saint-Mesmin
- 27 mars : Pithiviers le Vieil
- 3 avril : Saint-Père-sur-Loire

Merci de nous transmettre toutes les circulaires d'organisation.

Jouer

Apprendre

Partager

Découvrir

Grandir

Cross départemental Jean Joudiou

Le 17 avril prochain aura lieu la 74ème édition du cross départemental Jean Joudiou sur les terres du château de Châteauneuf sur Loire.

Pour clôturer ce temps nous vous proposons danser tous ensembles sur le Flasmob de l'USEP !

MERCI DE REMPLIR LES DOSSARDS AU CRAYON DE PAPIER.

Cliquez ici pour télécharger les dossards

Cliquez ici pour accéder à la circulaire d'organisation

Cliquez ici pour accéder à la fiche pédagogique du Flashmob

P'tit Tour Usep

Cette année l'opération P'tit Tour USEP aura lieu du 2 mai ou 28 juin 2024 pour sa 28ème édition !

Cette opération est composée : d'un déplacement actif (à pied ou à vélo), d'une rencontre sportive associative et d'un engagement sur le Savoir Rouler à Vélo.

Elle a pour but de favoriser l'apprentissage de la bicyclette dès le plus jeune âge et sensibiliser aux mobilités actives, citoyennes à pied ou à vélo.

Cliquez ici pour accéder au cahier des charges

Tous Ô filet

Cette année encore, l'événement " Tous Ô filet " revient les 24 et 25 juin !

Organisé en partenariat avec le CJF Tennis, FORMASAT, le Comité Handisport et l'USEP du Loiret, nous vous proposons plusieurs activités comme du paratennis, du volley assis, de l'escalade ou encore la rencontre avec un athlète de haut niveau !

Cet événement aura lieu au CJF Tennis de Saran.

Cliquez ici pour accéder au formulaire d'inscription

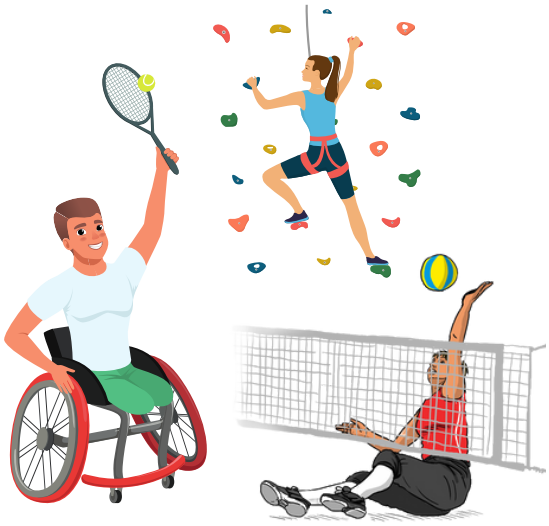

Jouer

Apprendre

Partager

Découvrir

Grandir

Défi récréation de la Fédération Française de Tennis de Table

La Fédération Française de Tennis de Table propose aux écoles une opération nommée "le challenge des récréations" :

- Le défi "record d'échanges"
- Le défi "100% Ping"

Cette action vise à favoriser une pratique partiellement autonome des élèves et doit contribuer aux 30min d'Activité Physique Quotidienne (APQ) en complément de l'EPS.

Cliquez ici pour accéder au formulaire

Courses des chevreuils de Marigny les Usages

L'association USEP du Marigny les Usages vous invite à la 4ème édition de la Course des Chevreuils le vendredi 24 mai à partir de 17h !
Pour vous inscrire, vous devez adresser un mail à l'adresse mail suivante: usepmarigny@gmail.com

Malle de matériel

Course d'Orientation

Avec le programme "Les enfants font leurs jeux", l'USEP Nationale vous propose le défi "Orientation"
La course d'orientation est un sport de plein air qui consiste à se déplacer dans la nature grâce à l'utilisation de matériel d'orientation. Le but étant de partir d'un point A pour arriver à un point B. Pour ce faire, on utilise une carte et des balises.

Cliquez ici pour accéder au défi
Cliquez ici pour obtenir le document pédagogique

Jouer

Apprendre

Partager

Découvrir

Grandir

Évènements à venir

- Orléans Masters Badminton du 12 au 17 mars 2024
- Cross de secteur
  - 15 mars : Dordives
  - 22 mars : Saint-Jean-de-Braye (Parc des longues allées)
  - 26 mars : Amilly
  - 27 mars : La Ferté-Saint-Aubin
  - 27 mars : Orléans La Source
  - 27 mars : Saint-Hillaire-Saint-Mesmin
  - 27 mars : Pithiviers le Vieil
  - 3 avril : Saint-Père-sur-Loire
- Village Olympique et Paralympique du 2 au 5 avril 2024
- Cross Jean Joudiou le 17 avril 2024
- Course des chevreuils de Marigny les Usages le 24 mai
- Tous Ô filet les 24 et 25 juin